ORGANISATION & KOORDINATION

Bild 16* Wien: runde Sitzbank im Eingangsbereich; um die Besucherströme leiten zu können und trotzdem einen angenehmen Platz für die Wartezeit zu haben

Bild 17* München: Bar mit hinterleuchtetem Stein; mit echten Ammoniten (fossile Urzeitschnecken)

Bild 18* Stimpfach: Barbereich aus Altholz rustikal gestaltet, mit Kachelofen

ALTE GEMÄUER - NEUES LEBEN

Haidmühler Hof, Haidmühle – die Asiasuite und weitere unterschiedliche Themensuiten

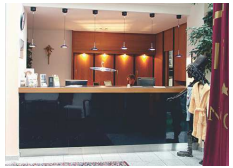

Renovierung von Häusern, Appartements oder Hotels
Hier legen wir besonderen Wert auf die Geschichte und das Umfeld des Gebäudes. Mit neuen Ideen und Konzepten werden liebevoll die jeweiligen Projekte umgesetzt. Ihr Haus erstrahlt im neuen Glanz, perfekt für Ihre Kunden.

Bild 19* Bad Zell: Eine gemütliche Ecke, mitten im modern gestalteten Hotel (Bauhausstil), um die Seele im „Brotbackhäusl" baumeln zu lassen.

*Bilder 1-19 im Auftrag der Fa. Appia Contract GmbH

SERVICE-LEISTUNGEN

- PROJEKTMANAGEMENT:
  Kosten, Termine, Qualität und Organisation
- PLANUNG:
  Projektentwicklung, Planung und Koordination
- PROJEKTSTEUERUNG
- BEGLEITENDE KONTROLLE
- ÖRTLICHE BAUAUFSICHT
- CAD-ZEICHNUNGEN ERSTELLEN

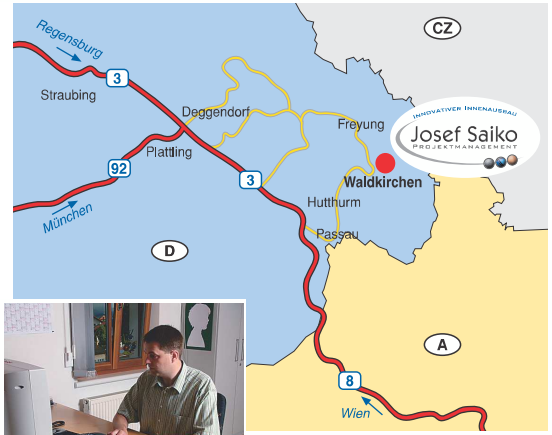

Josef Saiko
Dipl. Ing. (FH)

Tel. +49 (0) 8581/971116
Fax +49 (0) 8581/971216
Mobil: +49 (0) 160/2984110

Am Steinfeld 12
D-94065 Waldkirchen

info@saiko-projektmanagement.de
www.saiko-projektmanagement.de

INNOVATIVER INNENAUSBAU

Josef Saiko
PROJEKTMANAGEMENT

JOSEF SAIKO: PROJEKTE PLANEN

VON DER IDEE ZUR REALITÄT

ERFAHRUNG UND KNOWHOW

TRÄUME PLANEN UND BAUEN

Bild 5* Travemünde: Ausgabetheke „Frontcooking" - Theke mit Riffelplatten belegt, Spannweite über 10 m, inkl. Messingabhängung für Gläser und integrierter Beleuchtung

Bild 8* Sylt: Aufenthaltsraum, Planung und Bau der Inneneinrichtung. Das Hotel ist laut „Capital" 2007 zum besten Hotel Deutschlands gekrönt worden, u.a. auch wegen der Liebe zum Detail bei der Einrichtung

Bild 11* Bad Zell: Rezeption - spannende Optik durch den Mix aus Farben (Ocker, Grau und Braun) und Materialien (Stein, Holz und Glas), zeitlos elegant

Bild 13* Bad Zell: Zimmer - Thema „Feuer" – wird mit Farben und Licht dargestellt

Bild 1* Hinterzarten (Schwarzwald): Für die Möbel wurde ausgelesene Antikfichte verarbeitet. Die Kombination Holz – Stoffe – Leuchten ergeben einen wahren „Wohngenuss" in herrlicher Umgebung. Einfach zum Wohlfühlen!

Bild 2* Soltau: Ein Hotel speziell für große und kleine „Piraten"! Leben in der Welt der Piraten und der Karibik. Jeder kann seine eigne Kajüte wählen, von der Familie bis zum Kapitän!
Das Schlemmen an den unterschiedlichen Buffets macht den Restaurantbesuch im passenden Ambiente zum Erlebnis. In der Bar kann der Abend mit Showeinlagen etc. genossen werden. Hier können die Menschen noch ihre Träume leben!

Bild 3* Binz, Rügen: Die Besonderheit der Zimmereinrichtung liegt in den Schränken, welche kreissegmentförmig gebaut und trotzdem zum Öffnen sind

Bild 4* Soltau: Einrichtung der Zimmer im Piratenstil, dazu gehört auch, daß das Kinderbett echt rustikal aussieht

Bild 6* Bad Zell: die Vinothek; professionelle Präsentation von guten Weinen in einem besonderem Ambiente

Bild 7* Mallorca: Kassettendecke aus massiven amerikanischen Kirschbaum, extreme Montageanforderung (hohe Kassetten), inkl. Integration von Sprinklern und der Beleuchtung

Bild 9* Wien: Bar in der Cafeteria - spannende Kombination von Holz, Metall, Glas, Stein und Licht

Bild 10* Travemünde: Die Bar im klassischen Stil gehalten

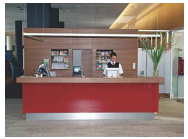

Radiologie Dr. Possberg/Dr. Kandziora, Freyung: Rezeption im Empfangsbereich, Entwurf und Planung eines „angenehmen" Ambientes in einem Krankenhaus

Bild 14* Bad Zell: Zimmer - Thema „Feuer" – wird zusätzlich unterstützt durch passende Leinendrucke

Bild 12* Bad Zell: pfiffige Detaillösung, wie der flächenbündige Einbau von Schiebetüren in die Wandverkleidung

Bild 15* Bad Zell: Zimmer - Thema „Luft" – wird zusätzlich unterstützt durch passende Leinendrucke